I. План-схема МКОУ «Сюромошурская ООШ»

1. Район расположения школы, пути движения транспортных средств и обучающихся

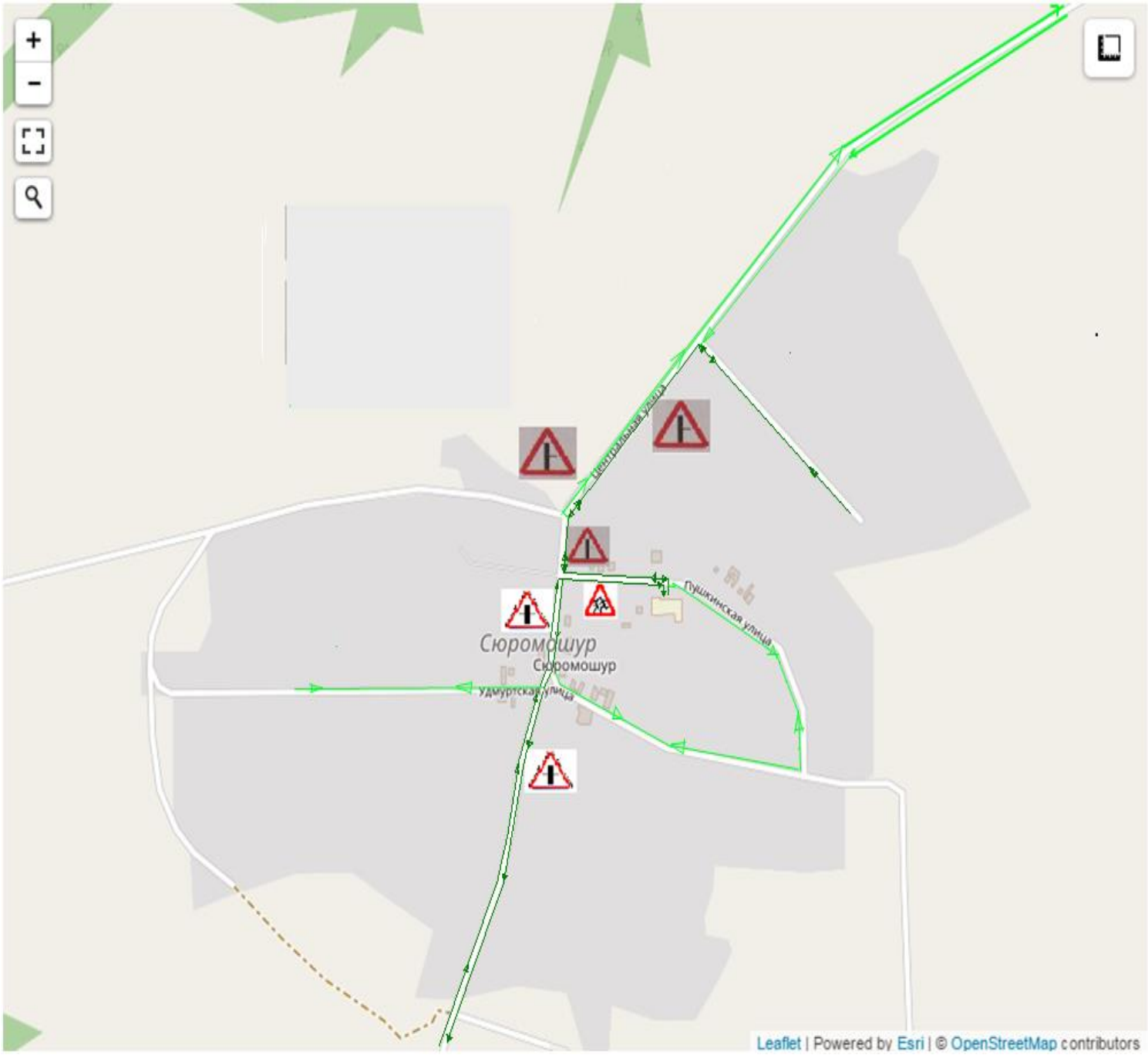

3. Маршруты движения организованных групп детей
от образовательной организации к СДК, магазину, стадиону, парку
или спортивно-оздоровительному комплексу

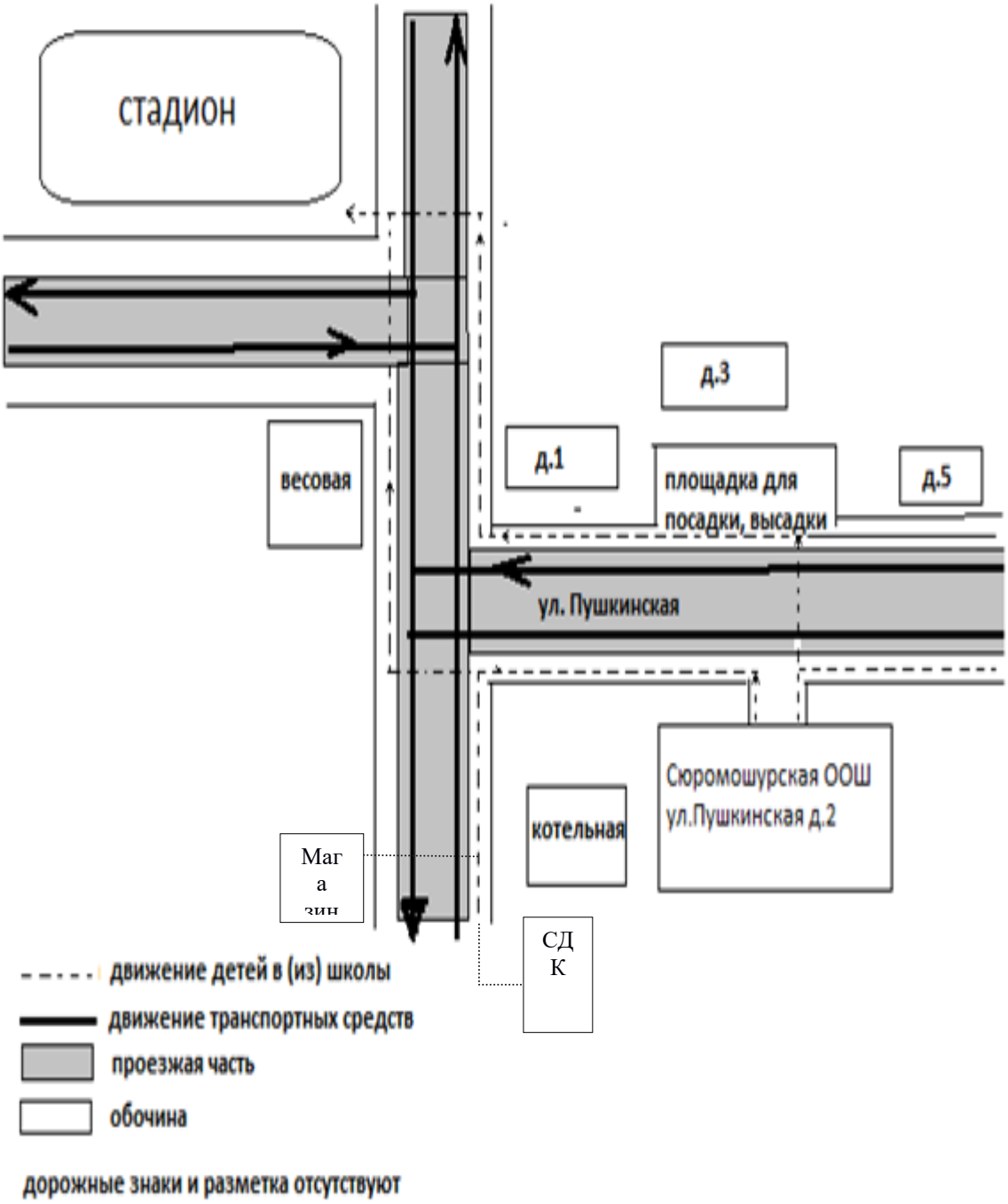

Приложение

План-схема пути движения транспортных средств и детей (учеников)
при проведении дорожных ремонтно-строительных работ

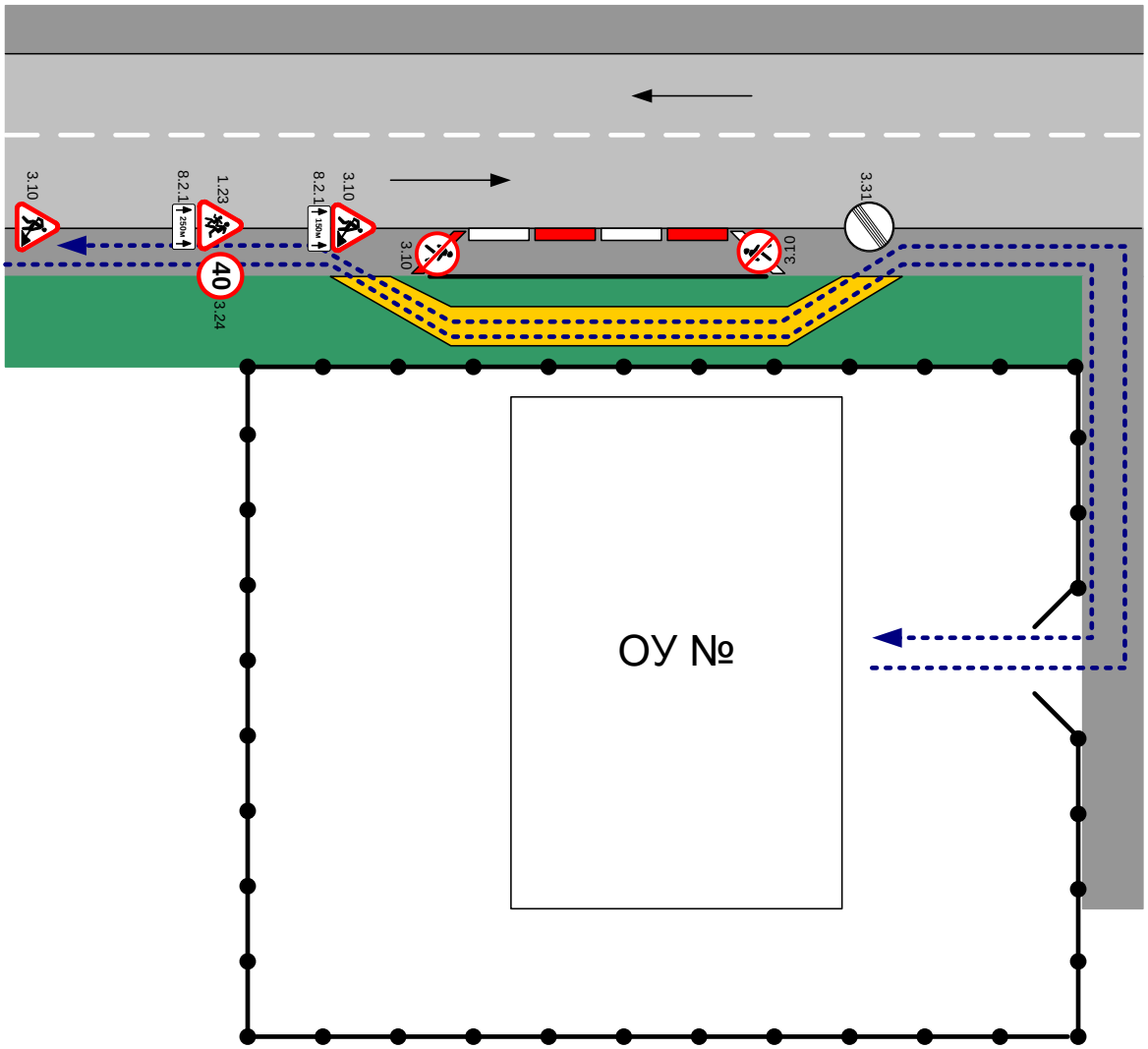

- временная пешеходная дорожка
- направление движения транспортного потока
- рекомендуемое направление движения детей (учеников)

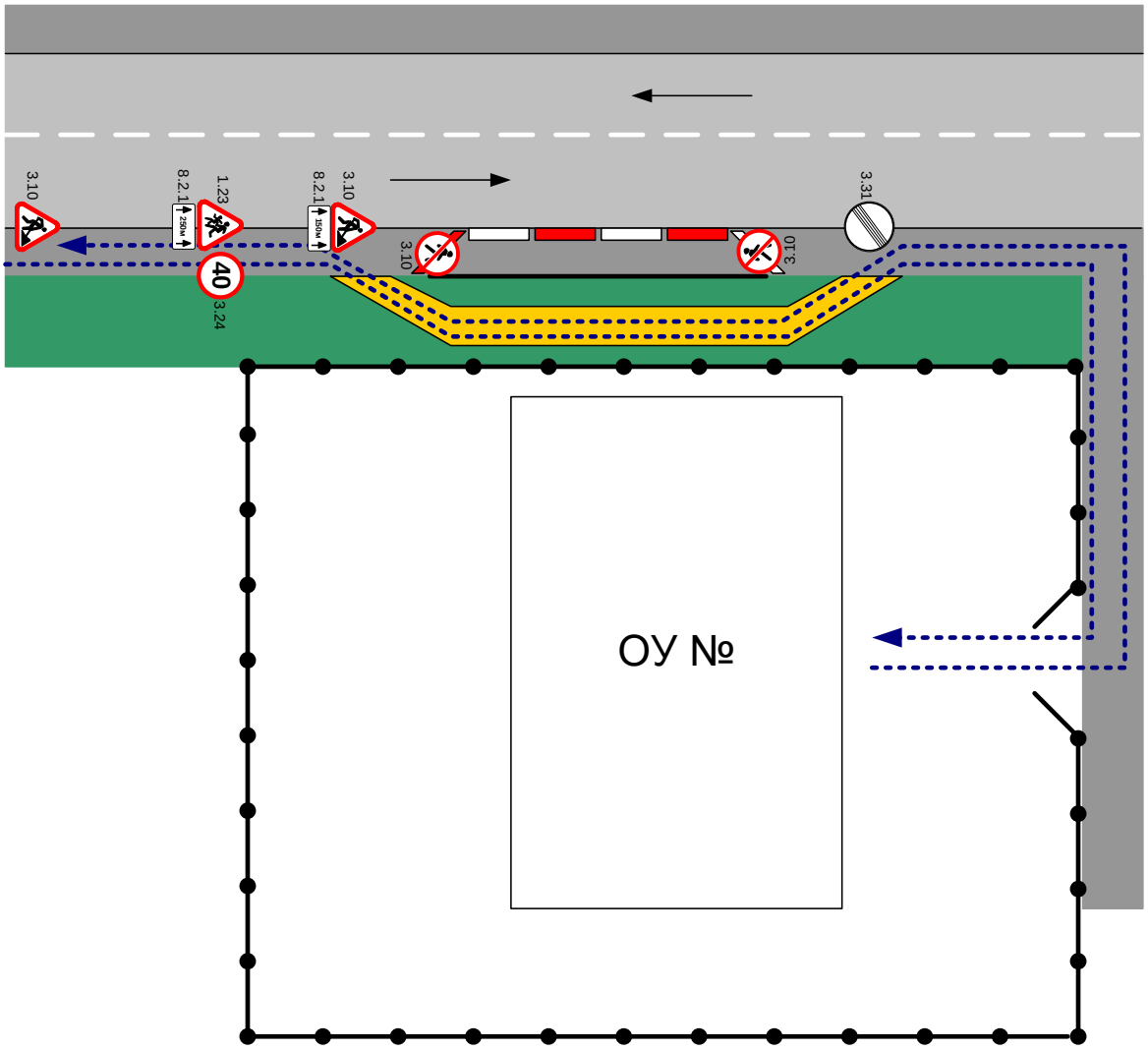

- временная пешеходная дорожка
- направление движения транспортного потока
- рекомендуемое направление движения детей (учеников)